voorgevel
1 : 100

rechtergevel
1 : 100

achtergevel
1 : 100

linkergevel
1 : 100

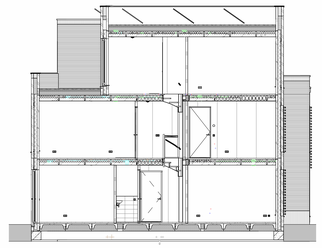

doorsnede A-A
1 : 100

begane grond
1 : 50

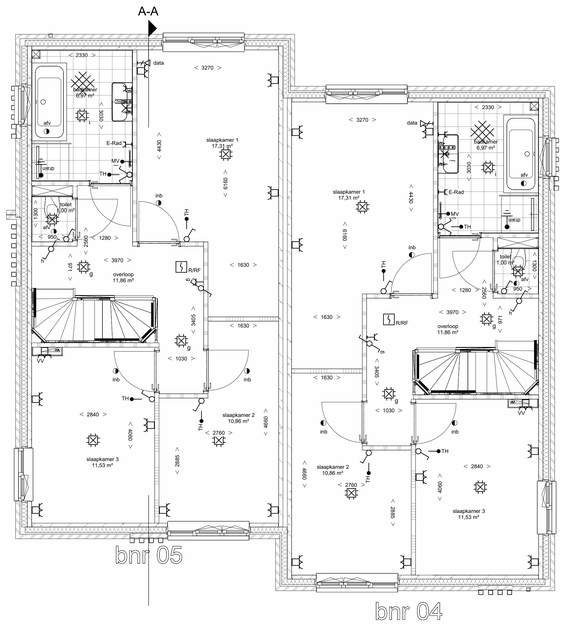

eerste verdieping
1 : 50

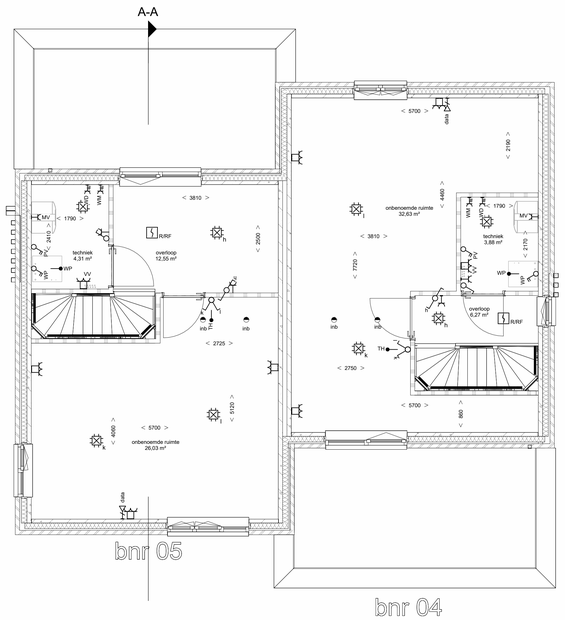

tweede verdieping
1 : 50

Renvooi materialen

	Gevelmetselwerk 1		Isolatie
	Gevelmetselwerk 2		Ribbenvloer
	Prefab beton		Kanaalplaatvloer
	Kalkzandsteen		Cementdekvloer
	Cellenbeton		

Renvooi symbolen

	plafondlichtpunt		rookmelder	ma	magnetron aansluiting
	wandlichtpunt	afb	afvoerpunt t.b.v. wtw	utp	netwerk aansluiting
	dubbele wandcontactdoos (boven elkaar)	afw	afvoerpunt t.b.v. wtw (uit de wand)	cai	antenne aansluiting
	dubbele wandcontactdoos (naast elkaar)	inb	inblaspunt t.b.v. wtw	th	thermostaat
	enkele wandcontactdoos	inw	inblaspunt t.b.v. wtw (uit de wand)	hwa	hemelwaterafvoer
	werkschakelaar installaties		verdeler t.b.v. vloerverwarming	vr	ventilatierooster
	enkele schakelaar		installatie schacht	wm	wasmachine
	dubbele schakelaar		voorbereiding inspectieluik	wd	wasdroger
	wisselschakelaar		radiator	wk	wasemkap
	hoofdbediening wtw-unit		30 wf/dbo	ek	elektrisch koken
	bedrade leiding		60 wf/dbo	vw	vaatwasser
	onbedrade leiding		30 wrd	kk	koelkast
	centraal aanlipunt			eb	elektrische boiler
	drukknop bel			oz	omvormer zonnepanelen
	bel				

De installaties voldoen aan normblad NEN 1010, de laatste druk.
De wandcontactdozen worden gepleatst op een hoogte van ca. 300 mm vanaf de vloer
De lichtschakelaars worden gepleatst op een hoogte van ca. 1050 mm vanaf de vloer
De wandcontactdozen boven het aanrechtblad in de keuken worden op ca. 1250mm van de vloer gepleatst.