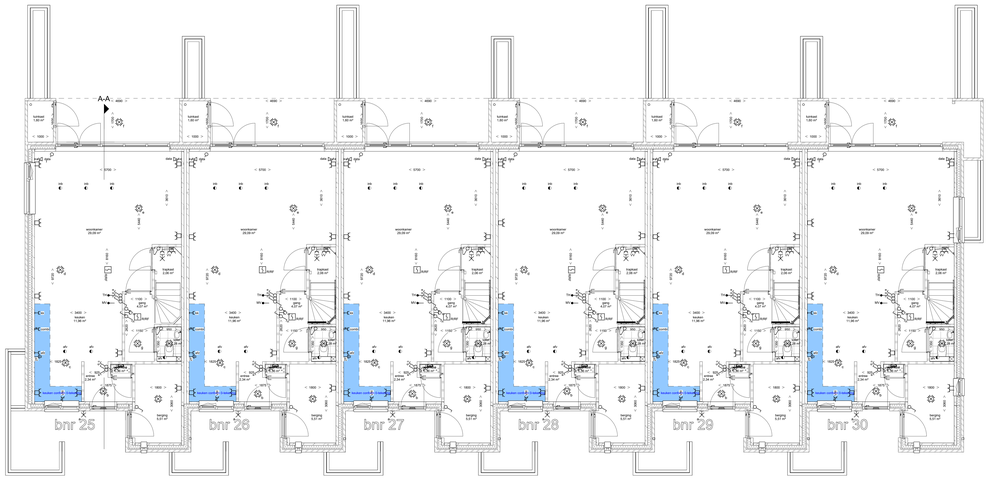

begane grond
1 : 50

tweede verdieping
1 : 50

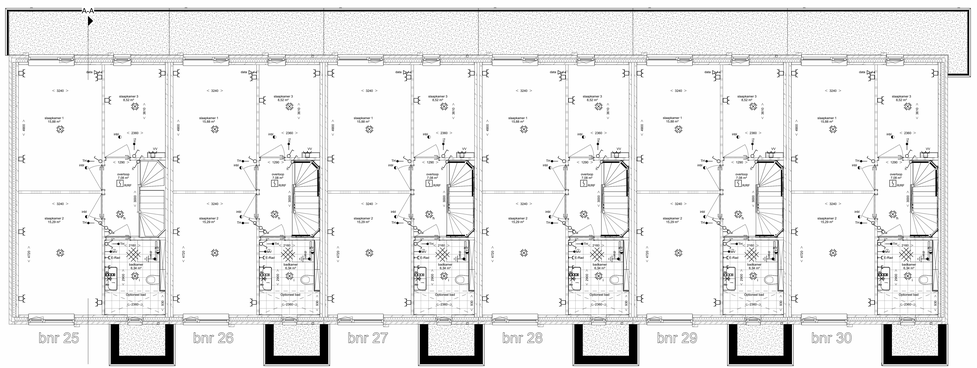

eerste verdieping
1 : 50

voorgevel
1 : 100

rechtergevel
1 : 100

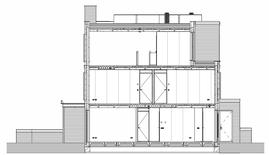

doorsnede A-A
1 : 100

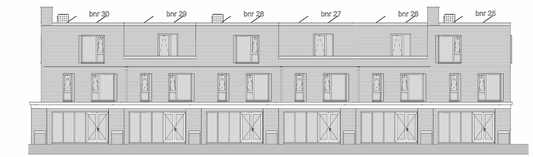

achtergevel
1 : 100

linkergevel
1 : 100

Renvoci materialen

	Gevelmetselsteen 1		Isolatie
	Gevelmetselsteen 2		Ribbelmuur
	Poeder-spuw		Kanaalplaatvloer
	Antracietkleur		Cementdekvloer
	Cellenbeton		

Renvoci symboolen

	pakketdiepte		metalliek	02	magnetisch sluitwerk
	aardkolkruit		uitvoeren 0.5 x .4m	03	inspect. aansluiting
	dubbele aansluitleiding (boven elkaar)		uitvoeren 0.5 x .4m (of de aard)	04	electric aansluiting
	dubbele aansluitleiding (naast elkaar)		uitlaspunt 0.5 x .4m	05	thermostaat
	enkele aansluitleiding		uitlaspunt 0.5 x .4m (of de aard)	06	thermostaatventiel
	aansluitkamer installaties		cavitei (d.v.) - doorspoeling	07	ventilatiekoker
	enkele schakelaar		installatie schacht	08	stopcontact
	dubbele schakelaar		rechtstanding inspectiedeurtje	09	casseinger
	alarmdrukknoper		radiator	10	sisteemkap
	hoofdaansluiting elek.ucd		30 cm/dec	11	stalmind kraan
	kamer telling		40 cm/dec	12	stalmoer
	crosmeter kaping		50 cm/l	13	buitkraan
	crosmeter kaping			14	aardlekkre kuiter
	dubbele kast			15	smoothed compassmen
	aar				

De installatie-voorzien aan voorzieter NEN 1010, de laatste druk.
De aardlekautomaten worden gaatjeslo en aan hoogte van ca. 200 mm vanaf de vloer.
De aardlekautomaten worden gaatjeslo en aan hoogte van ca. 1500 mm vanaf de vloer.
De aardlekautomaten moet met aanmelmeter 0 de meeste zoeken ca. 1500mm van de vloer gaatjeslo.