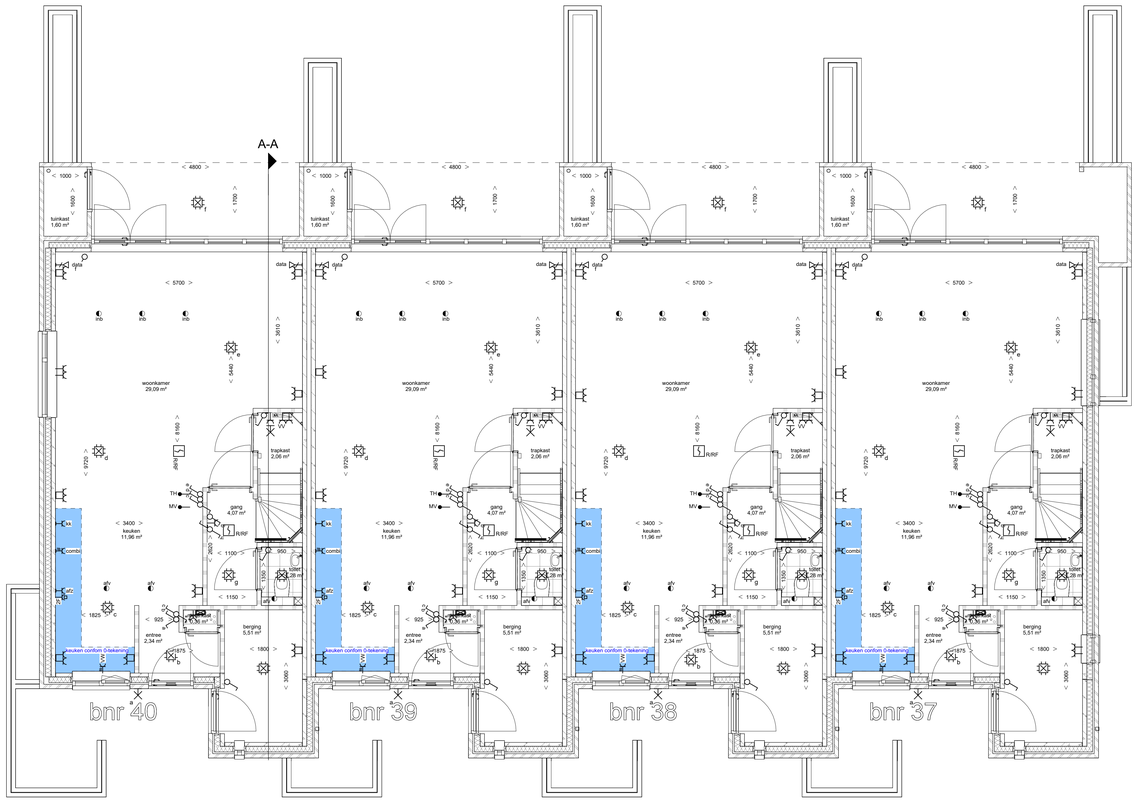

begane grond
1 : 50

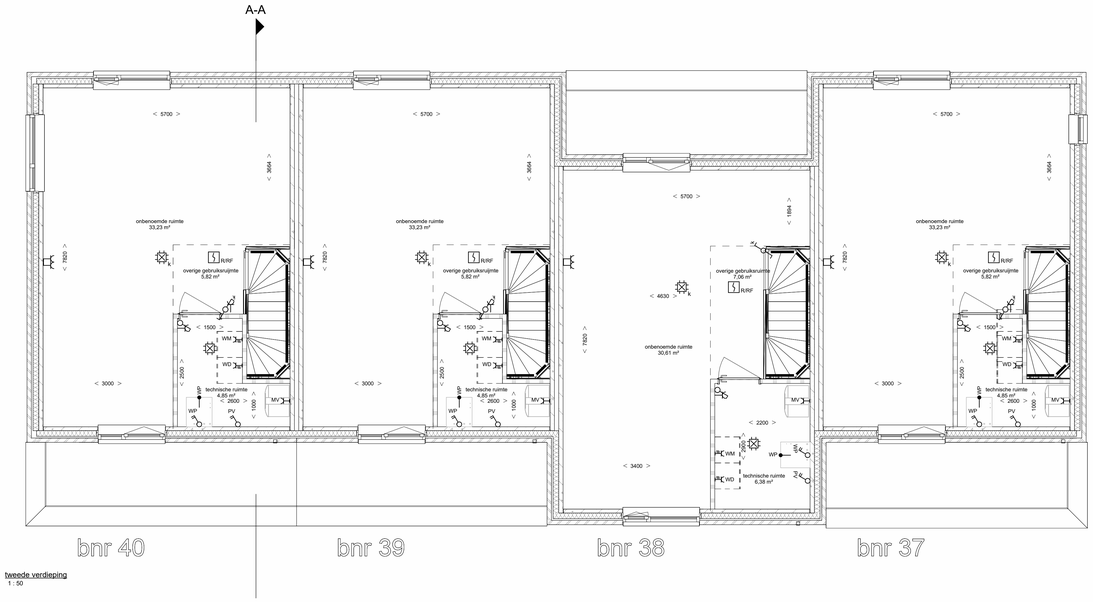

tweede verdieping
1 : 50

voorgevel
1 : 100

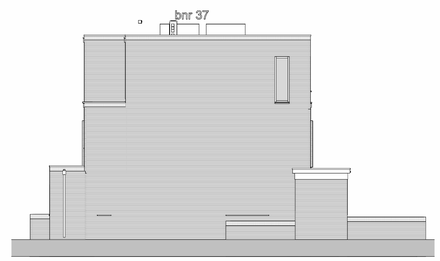

rechtergevel
1 : 100

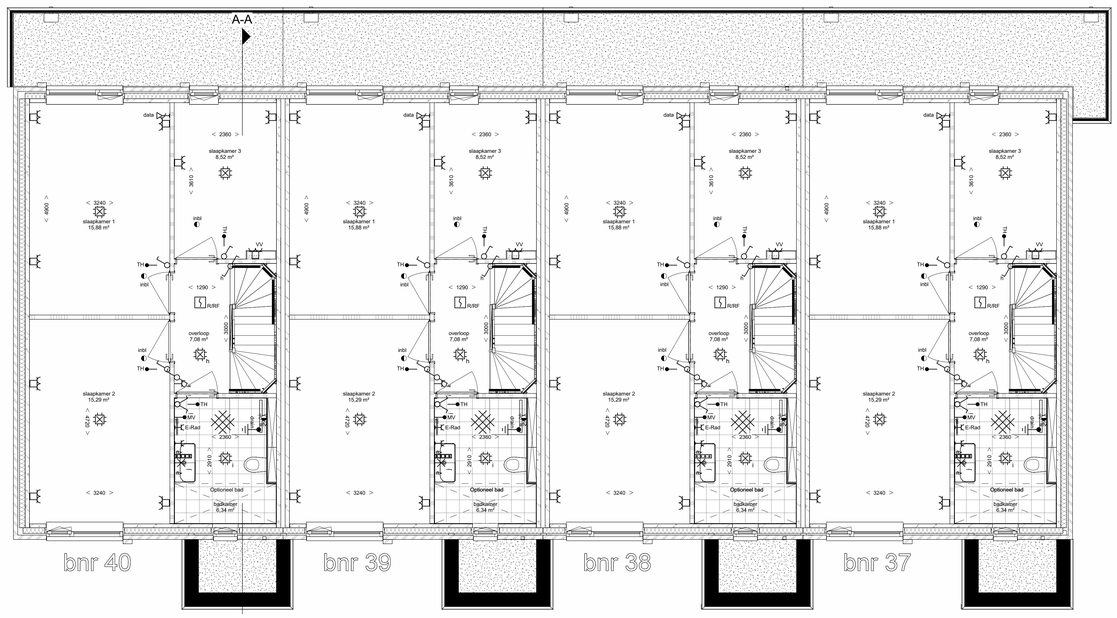

eerste verdieping
1 : 50

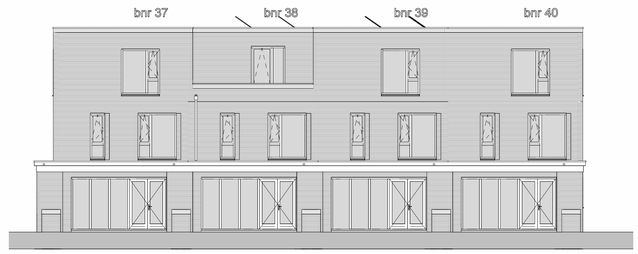

achtergevel
1 : 100

linkergevel
1 : 100

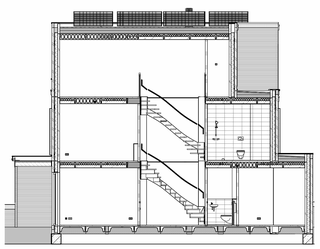

doorsnede A-A
1 : 100

Renvooi materialen

- Gevelmetselwerk 1
- Gevelmetselwerk 2
- Prefab beton
- Kalkzandsteen
- Cellenbeton
- Isolatie
- Ribbenvloer
- Kanaalplaatvloer
- Cementdekvloer

Renvooi symbolen

- plafondlichtpunt
- wandlichtpunt
- dubbele wandcontactdoos (boven elkaar)
- dubbele wandcontactdoos (naast elkaar)
- enkele wandcontactdoos
- werkschakelaar installaties
- enkele schakelaar
- dubbele schakelaar
- wisselschakelaar
- hoofdbediening wtw-unit
- bedrade leiding
- onbedrade leiding
- centraal aardpunt
- drukknop bel
- bel
- rookmelder
- afvoerpunt t.b.v. wtw
- afvoerpunt t.b.v. wtw (uit de wand)
- inblaaspunt t.b.v. wtw
- inblaaspunt t.b.v. wtw (uit de wand)
- verdeler t.b.v. vloerverwarming
- installatie schacht
- voorbereiding inspectieluik
- radiator
- 30 wbdbo
- 60 wbdbo
- 30 wrd
- ma magnetron aansluiting
- utp network aansluiting
- cai antenne aansluiting
- th thermostaat
- hwa hemelwaterafvoer
- vr ventilatierooster
- wm wasmachine
- wd wasdroger
- wk wasemkap
- ek elektrisch koken
- vw vaatwasser
- kk koelkast
- eb elektrische boiler
- oz omvormer zonnepanelen

De installaties voldoen aan normblad NEN 1010, de laatste druk.
De wandcontactdozen worden geplaatst op een hoogte van ca. 300 mm vanaf de vloer
De lichtschakelaars worden geplaatst op een hoogte van ca. 1050 mm vanaf de vloer
De wandcontactdozen boven het aanrechtblad in de keuken worden op ca. 1250mm van de vloer geplaatst.